

全銀フォーマット作成ソフト

『しがぎん』

# 楽しくコンバーター

RAKU RAKU CONVERTER

ホームページから無償でダウンロード

当行との伝送契約が必須です

お客さまがExcelで作成した明細データを  
伝送用データ(全銀フォーマット形式)に変換できるソフトです。

社内のデータをそのまま活用でき  
各業務のシームレス化を実現できます。





# ご利用例

## 事前処理

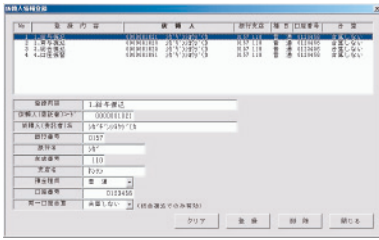

### ① 依頼人情報登録

お取引店とご契約いただきました委託者番号・口座情報等を入力します。

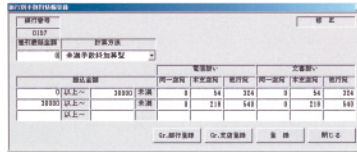

### ② 手数料情報登録

総合振込サービスをご利用の際、手数料の自動計算が可能です。

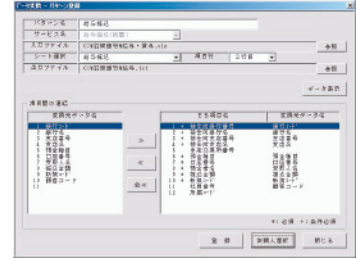

### ③ パターン登録

すべてのサービスにおいて、Excelファイルとの項目設定を行います。

## 日常処理



### ① Excelデータの作成

振込先の詳細項目を入力します。  
(銀行番号・支店番号・預金種目・口座番号・預金者名・振込金額等)

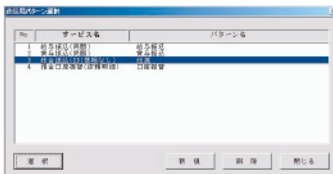

### ② 送信用パターン選択

今回、データ変換を行うサービス名を選択します。

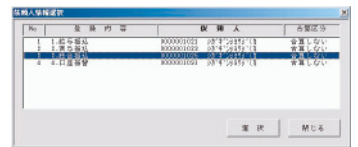

### ③ 依頼人情報選択

登録済みの依頼人情報が表示されます。今回利用の委託者番号を選択します。

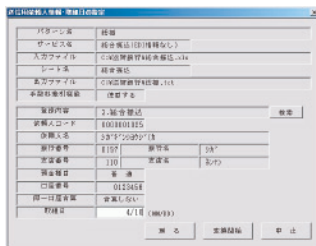

### ④ 取組日(指定日)の入力

取組日をMM/DDで入力し、「変換開始」を実行すると作業が始まります。



### ⑤ 変換結果

作成したデータの内容が表示されます。  
(変換後のデータが保存)



### ⑥ 送信データ精査表

作成した明細が表示されます。内容を確認し、印刷することで控えとして保管いただけます。

## ご利用開始方法 (ホームページよりダウンロード)



### 「ユーザ名」、「パスワード」の確認

『しがぎん』Bizダイレクトにログインし、「ユーザ名」、「パスワード」をご確認ください。



### 『しがぎん』楽しくコンバーター申込

当行ホームページの申込ボタンから『しがぎん』楽しくコンバーターに係るソフトウェア使用許諾契約約款をご確認のうえ「同意する」を押下ください。



### ダウンロード

プログラム等をダウンロードいただき、初期設定後ご利用いただけます。

※ご利用環境、ダウンロードについては当行ホームページをご確認ください。 <https://www.shigagin.com/company/office/raku2converter/>

お問い合わせは

『しがぎん』ファームバンキングヘルプデスク  
0120-121-567

受付時間

平日 9:00~17:00  
(銀行休業日を除く)

